



## FONDAZIONE COMUNITA' di ARCO

..da oltre 150 anni al servizio della comunità.





## FONDAZIONE COMUNITA' di ARCO

..da oltre 150 anni al servizio della comunità.

## la Storia

---

### • prima metà dell'800

don Giovanni dell'Armi istituisce la Pia Casa della Provvidenza a favore di fanciulli poveri, abbandonati ed orfani

### • 1861

Giulia, contessa d'Arco, dispone la realizzazione di una Pia Casa di Ricovero per gli anziani bisognosi

### • 1881- 1882

allo scopo è acquisito ed adattato l'edificio attiguo l'ospedale di San Bernardino in contrada Stranfora; i posti previsti sono 24 suddivisi fra i 3 comuni di Arco, Oltresarca, Romarzollo che provvedono ad assicurare le risorse necessarie

### • 1915

assieme alla popolazione, gli 86 ospiti della Pia Casa di Ricovero vengono trasferiti in Austria, lontano dal teatro di guerra, per rientrare ad Arco nel 1918 alla fine delle ostilità occupando gli spazi lasciati liberi dall'ospedale di San Bernardino nel frattempo trasferitosi nella ex-villa Hildebrand diventata, nel 1924, l'attuale ospedale civile di Arco

### • 1971

in via provvisoria la Pia Casa di Ricovero occupa l'edificio di villa Europa annettendo le vicine villa Anna e villa Ines

### • 1978

i consigli di amministrazione della Pia Casa di Ricovero e dell'Istituto della Provvidenza deliberano la fusione delle due realtà nel nuovo ente Fondazione Comunità di Arco che vede confluire le rispettive proprietà nel nuovo capitale

### • 2009

.. e la storia continua..



## FONDAZIONE COMUNITA' di ARCO

..da oltre 150 anni al servizio della comunità.

## la Missione

---

- **servizi residenziali e semi-residenziali** a persone bisognose con un impegno ed una tensione costante al miglioramento in termini di **efficienza, efficacia, economicità**

- **servizi territoriali** a persone bisognose, in collaborazione con il Servizio Assistenza Domiciliare Comprensoriale, ad integrazione della rete assistenziale sia provinciale che comunale

- **collaborazione** con altri Enti del territorio per garantire ai giovani crescita costante e formazione professionale; per favorire il loro inserimento e la loro integrazione tanto nel mondo del lavoro quanto nella società civile

..una serie di servizi appropriati, quindi, i cui principi ispiratori partono

**“.. dalla convinzione profonda e condivisa del valore intrinseco di ogni persona -caratterizzata da una specificità unica ed irripetibile- non riconducibile al complesso dei suoi bisogni materiali”**

..ed improntati al rispetto di

**“..uguaglianza, personalizzazione, imparzialità, trasparenza, qualità della vita”**



## FONDAZIONE COMUNITA' di ARCO

..da oltre 150 anni al servizio della comunit .

## i Servizi

- 
- la **Residenza Sanitaria Assistenziale (RSA)**
    - la **Casa di Soggiorno per anziani**
      - il servizio di **Centro diurno**
      - il servizio di **Pasti a domicilio**
      - il servizio di **Mensa aperta**
      - il servizio di **Bagni protetti**





## FONDAZIONE COMUNITA' di ARCO

..da oltre 150 anni al servizio della comunità.

## la Residenza Sanitaria Assistenziale (RSA)

---

E' una struttura in cui sono organizzati servizi socio-sanitari correlati alla necessità di trattamenti continui rivolti a :

- **anziani non autosufficienti e non curabili al domicilio**
- **persone non autosufficienti**
- **persone con gravi disabilità fisica o psichica**

La RSA garantisce prestazioni di assistenza sanitaria medica generica, infermieristica, riabilitativa di prevenzione e di mantenimento dello stato di salute, di base per le necessità quotidiane, di cura della persona, di assistenza religiosa, culturale, ludica, sportiva e ricreativa.

L'accesso alla RSA avviene attraverso l'Unità Valutativa Multidisciplinare (UVM) ed è subordinato alla presenza di un posto-letto disponibile a fronte di garanzie patrimoniali per la copertura delle spese alberghiere.

Attualmente la RSA della Fondazione Comunità di Arco è autorizzata alla gestione di **132** posti-letto. Nell'ambito della stessa è attivo un nucleo di **12** posti **NAFA** (Nucleo Alto Fabbisogno Assistenziale) in cui vengono erogate prestazioni sanitarie ed assistenziali qualificate ed intensive



## FONDAZIONE COMUNITA' di ARCO

..da oltre 150 anni al servizio della comunità.

## la Casa di Soggiorno per anziani

---

E' una struttura in cui sono organizzati servizi socio-assistenziali, con esclusione dei servizi sanitari, rivolti a :

- **anziani autosufficienti**

La Casa di Soggiorno garantisce prestazioni di assistenza infermieristica, riabilitativa di prevenzione e di mantenimento dello stato di salute, di base per le necessità quotidiane, di cura della persona, di assistenza religiosa, culturale, ludica, sportiva e ricreativa.

L'accesso alla Casa di Soggiorno non richiede alcuna certificazione da parte dell'Unità Valutativa Multidisciplinare (UVM) poichè l'ospite non è assistito dall'Azienda Sanitaria Provinciale; le prestazioni sono gestite direttamente dalla Fondazione.

Attualmente la Casa di Soggiorno ha l'autorizzazione alla gestione di **18** posti.



## FONDAZIONE COMUNITA' di ARCO

..da oltre 150 anni al servizio della comunità.

- il **Centro diurno**
- i **Pasti a domicilio**
- la **Mensa aperta**
- i **Bagni protetti**

---

Il **Centro diurno** è rivolto ad anziani autosufficienti o parzialmente non autosufficienti e comprende l'assistenza presso locali appositamente adibiti. Prevede il coinvolgimento nelle attività assistenziali e di animazione organizzate anche per gli altri ospiti della struttura ed il trasporto dell'Utente dal/per il domicilio; durante la permanenza al Centro l'ospite può richiedere i servizi infermieristico, di Mensa aperta, di Bagno protetto. Alla data odierna, il servizio interessa **10** utenti.

Il servizio di **Pasti a domicilio** prevede la preparazione, il confezionamento, il trasporto, la consegna al domicilio degli Utenti del pranzo con un puntuale monitoraggio delle condizioni dell'Utente. Alla data odierna, il servizio interessa circa **100** utenti suddivisi in **35** Arco centro, **32** Oltresarca, **33** Romarzollo e viene svolto da una squadra di 7 operatrici.

Il servizio di **Mensa aperta** riguarda anziani che utilizzano il servizio mensa per il pranzo. Alla data odierna, il servizio è richiesto da **10/15** utenti. Al servizio accedono anche gli ospiti e gli assistenti del Centro diurno dell'ANFFAS che usa locali e servizi della Fondazione, concessi in comodato gratuito, situati nel **corpo C al piano terra** della struttura.

Il servizio di **Bagni protetti** è richiesto per circa **10/15** bagni assistiti al mese ed interessa **5** utenti esterni oltre i **10** utenti del Centro diurno.

Questi servizi vengono erogati in convenzione con il Comprensorio C9 Alto Garda e Ledro.



## FONDAZIONE COMUNITA' di ARCO

..da oltre 150 anni al servizio della comunità.

## la Struttura residenziale

PLANIMETRIA  
Stato attuale  
Scala 1:500



metri quadrati **12.470**

metri cubi **38.272,80**

**Stanze**    **79**

**23** - 1 letto

**36** - 2 letti

**20** - 3 letti

**Posti**    **155** - potenziali

**150** - occupati

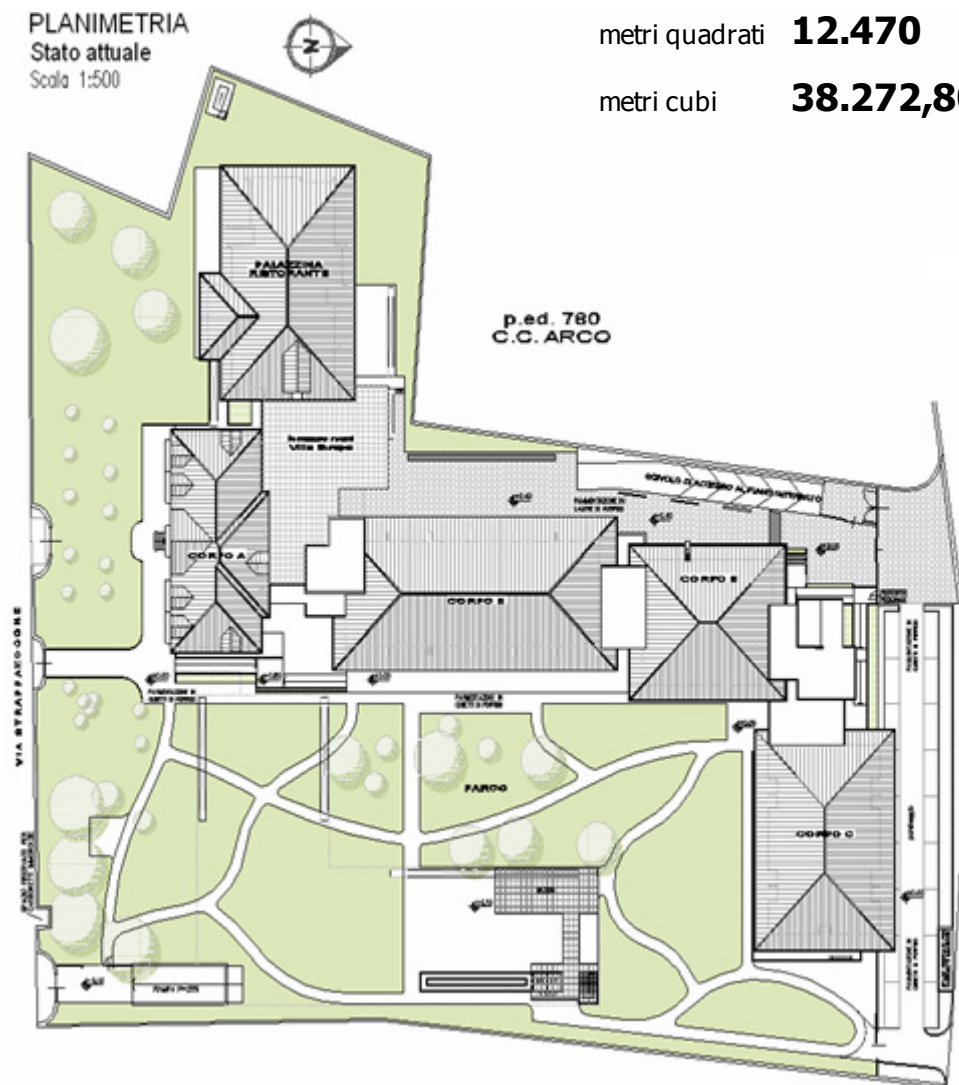



## FONDAZIONE COMUNITA' di ARCO

..da oltre 150 anni al servizio della comunità.

## I'Organigramma

### Consiglio di Amministrazione

Roberto De Laurentis (P)  
Franca Chiara Floris  
Ezio Gobbi (vP)  
Elio Ottaviano  
Silvano Tabilio  
Stefano Tardivo

### Collegio Sindacale

Michela Zambotti (P)  
Paolo Giovanazzi  
Enzo Zampiccoli

### Direzione, Formazione, Affari generali, Personale, Urp, Controllo di Gestione

Laura Pollini

<b>Accreditamento e qualità</b>	Carlo Cavasin
<b>Serv. medico</b>	Antonietta Pantalone
<b>Serv. sanitari, assistenziali</b>	Nicola Braucci, Cinzia Benolli, Rita Donati
<b>Centro diurno, animazione</b>	Nicolina Righi
<b>Riabilitazione</b>	Alessandra Nicobdi
<b>Contabilità</b>	Lorenzo Boretto
<b>UT, Acquisti, Patrimonio</b>	Giorgio Malfer
<b>Servizio Cucina</b>	Sandro Valner
<b>Servizio Mensa</b>	Alba Ribaga
<b>Servizio Guardaroba</b>	Nadia Copat
<b>Servizio Manutenzione</b>	Iginio Conti



## FONDAZIONE COMUNITA' di ARCO

..da oltre 150 anni al servizio della comunità.

## Le Unità operative

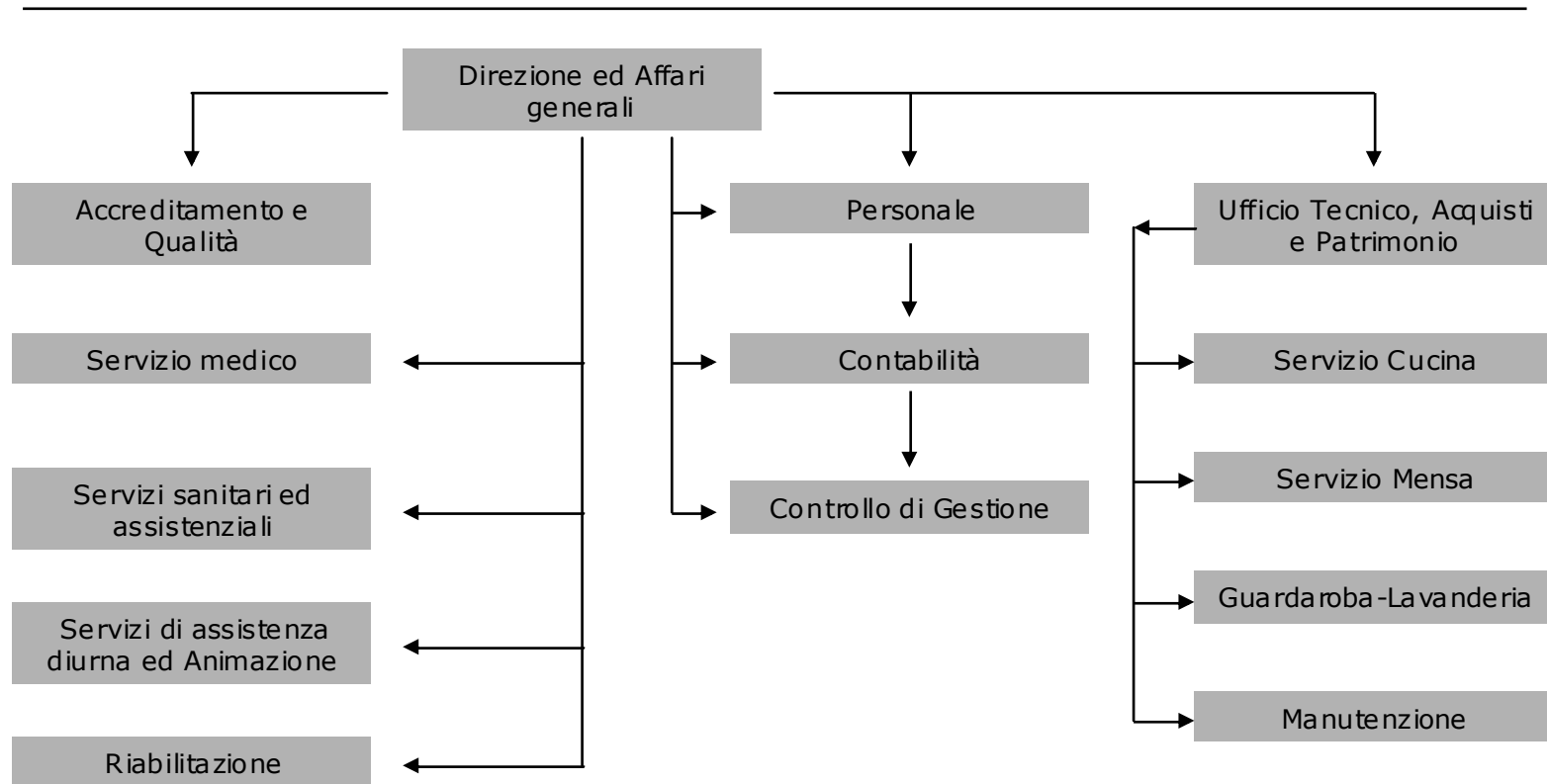



**FONDAZIONE COMUNITA' di ARCO**

..da oltre 150 anni al servizio della comunità.

**i Servizi**

**sanitari ed assistenziali**

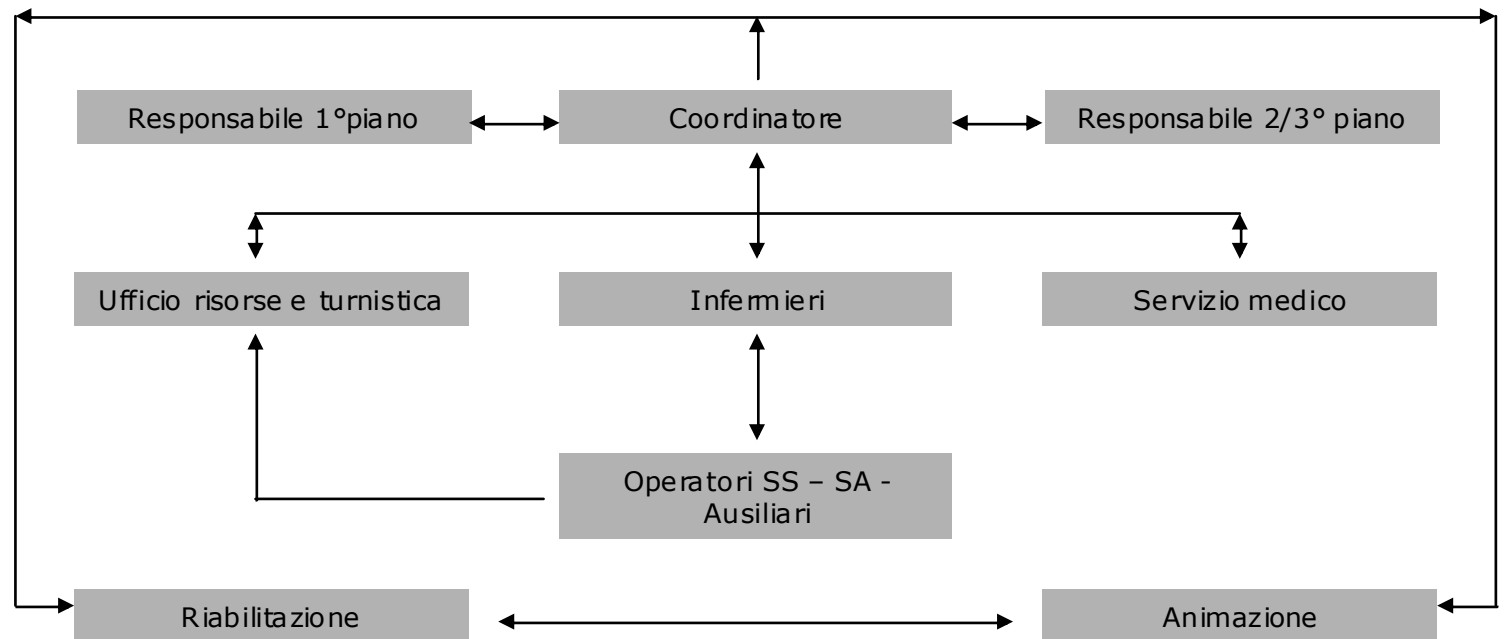



## FONDAZIONE COMUNITA' di ARCO

..da oltre 150 anni al servizio della comunità.

## Il bilancio

### - la retta giornaliera

Nell'anno 2008 è stato possibile mantenere la retta residenziale alberghiera a carico degli ospiti ad **€ 39,20** al giorno, pari a quella dell'anno precedente; tale retta risulta in linea con la retta residenziale media di tutte le strutture operanti a livello provinciale ed è la più basse tra strutture di analoghe dimensioni. Ricordiamo che la FCdA, per grandezza è la sesta struttura del Trentino dopo la Civica di Trento (€ 41,00), Rovereto (€ 43,60), Pergine (€ 42,20), Povo (€ 45,00), Nomi (€ 43,00) mentre le altre RSA del C9 applicano le rette giornaliere : Riva del Garda € 45,50 Dro € 40,80 Bezzecca € 37,00.

